



GOBIERNO DE ESPAÑA

MINISTERIO DE HACIENDA Y FUNCIÓN PÚBLICA

SECRETARÍA DE ESTADO DE HACIENDA

DIRECCIÓN GENERAL DEL CATASTRO

CONSULTA DESCRIPTIVA Y GRÁFICA DE DATOS CATASTRALES DE BIEN INMUEBLE

Referencia catastral: 3553602VN1735S0001WY

DATOS DESCRIPTIVOS DEL INMUEBLE

Localización:

BO PIE CONCHA-SAN ROQUE 37
39420 BARGENA DE PIE DE CONCHA [CANTABRIA]

Clase: URBANO

Uso principal: Residencial

Superficie construida: 360 m2

Año construcción: 1921

Construcción

Destino	Escalera / Planta / Puerta	Superficie m ²
VIVIENDA	E/00/01	54
ALMACEN	E/00/02	78
ALMACEN	E/00/03	47
VIVIENDA	E/01/01	103
ALMACEN	E/01/02	78

PARCELA

Superficie gráfica: 465 m2

Participación del inmueble: 100,00 %

Tipo: Parcela, a efectos catastrales, con inmuebles de distinta clase [urbano y rústico]

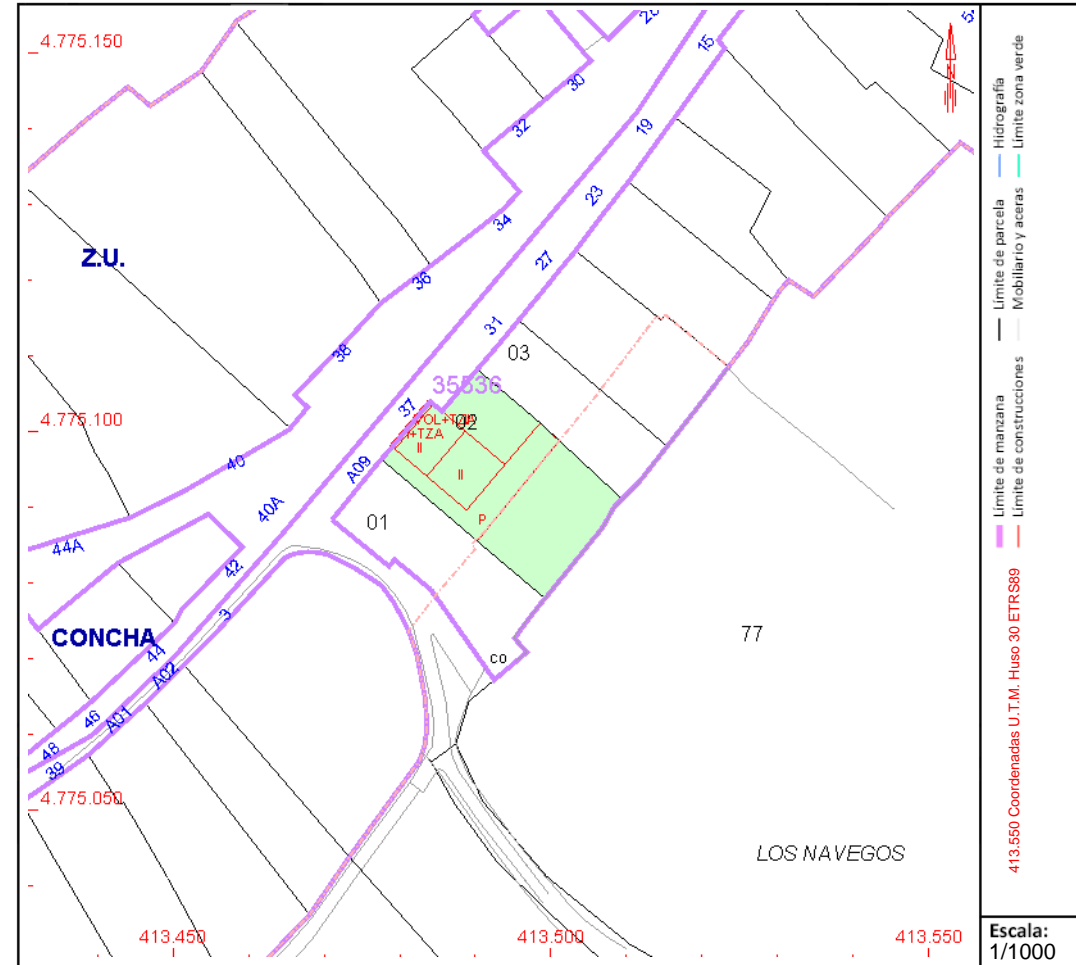

Este documento no es una certificación catastral, pero sus datos pueden ser verificados a través del "Acceso a datos catastrales no protegidos de la SEC"